

	Drawing No.	Designation
	C1-00.00014575-1	K250D – 60 Lay-out drawing
	1 – 02 – 31022 – 00	40m Jib
	1 – 02 – 30480 – 00	Jib arrangement 60 m
	1 – 03 – 30966 – 00	Slewing arrangement
	1 – 03 – 23821 – 06	Slewing machinery. Note: Shown with original motor.
	1 – 04 – 24639 – 03	Top tower for short counterjib
	1 – 31 – 31859 – 02	Wire sheave
	1 – 04 – 30765 – 00	Counterjib
	2 – 05 – 24614 – 07	Hoist winch
	1 – 06 – 28900 – 05	Trolley winch. Note: Shown with original motors.
	3 – 06 – 34182 – 00	Trolley / Hook system
	2 – 09 – 24662 – 02	Stays for jib
	2 – 09 – 24663 – 02	Stays for counterjib
	1 – 11 – 34160 – 00	Overload assembly

THIS DRAWING IS THE PROPERTY OF KR?LL CRANES A/S AND MAY NOT BE REPRODUCED IN WHOLE OR PART WITHOUT PERMISSION

K-250D-60

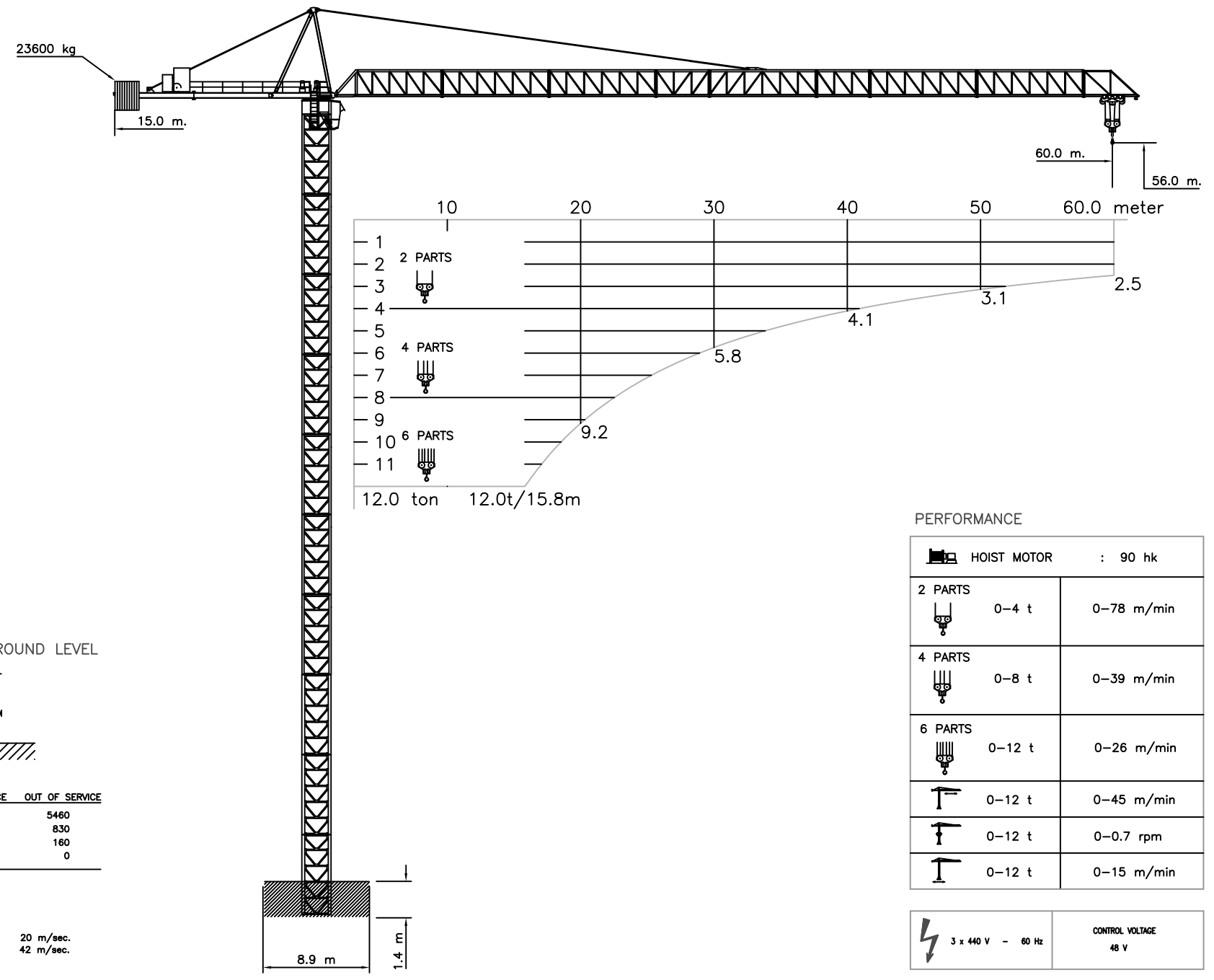

	10	20	30	40	50	60.0 meter
1						
2	2 PARTS					
3	2 PARTS					
4	2 PARTS					2.5
5						3.1
6	4 PARTS					4.1
7	4 PARTS					5.8
8	4 PARTS					9.2
9	6 PARTS					
10	6 PARTS					
11	6 PARTS					
	12.0 ton	12.0t/15.8m				

FORCES AT GROUND LEVEL

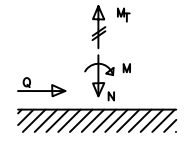

	IN SERVICE	OUT OF SERVICE
M (kNm)	3835	5460
N (kN)	970	830
Q (kN)	63	160
M _T (kNm)	500	0

DESIGN WIND SPEEDS

IN SERVICE	: 20 m/sec.
OUT OF SERVICE	: 42 m/sec.

PERFORMANCE

HOIST MOTOR	: 90 hk
2 PARTS	0-4 t 0-78 m/min
4 PARTS	0-8 t 0-39 m/min
6 PARTS	0-12 t 0-26 m/min
Trolley	0-12 t 0-45 m/min
Trolley	0-12 t 0-0.7 rpm
Trolley	0-12 t 0-15 m/min
3 x 440 V - 60 Hz	CONTROL VOLTAGE 48 V

Suggested Foundation site : 8.9 X 8.9 X 1.4 m.

Maximum ground pressure : < 1 kp/cm²

K-250D



KR?LL CRANES A/S
 DENMARK
 NORDKRANVEJ 2
 DK - 3540 LYNGE
 PHONE. +45 42 18 74 00
 TELEX. 42175 KROLL DK
 TELEFAX. +45 42 18 88 07

PROJECT: Kepphil Shipyard Incorporated.
 DATE: 940411 INIT: BP. DRAW.NO:
 REF.NO: SCALE: 1:200 C1-00.00014575-1

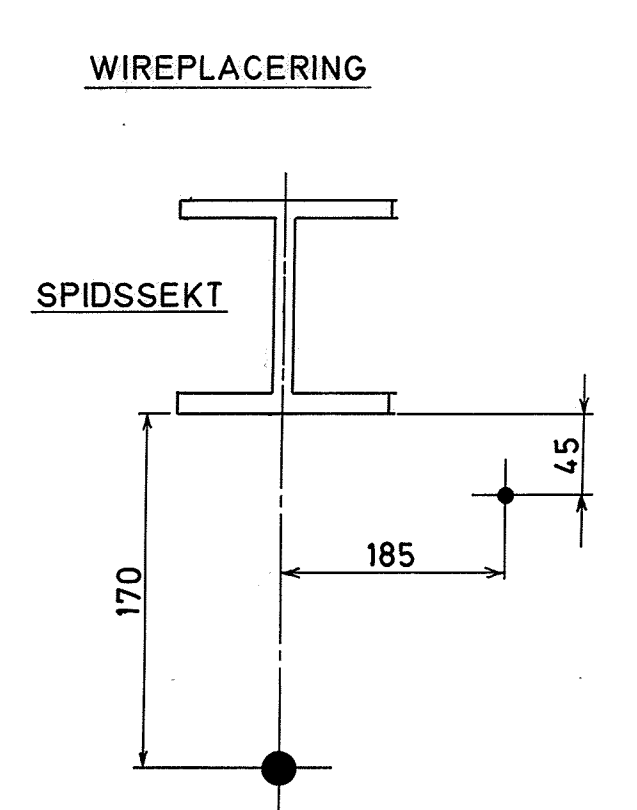
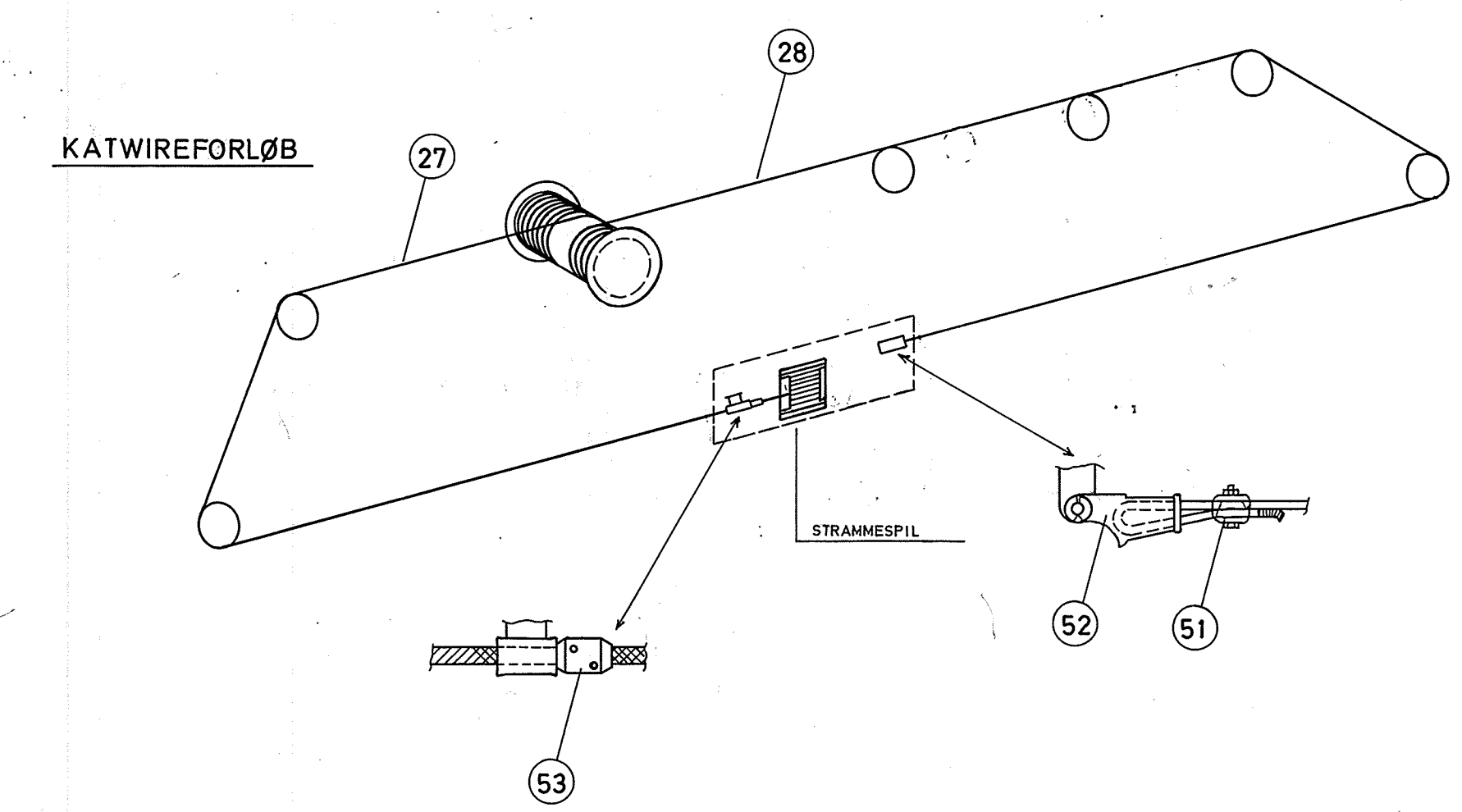
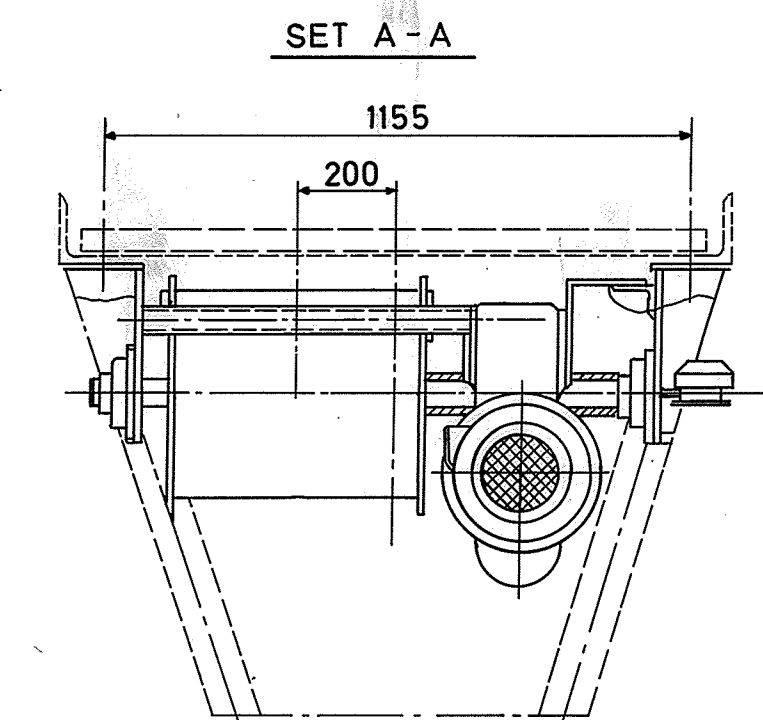
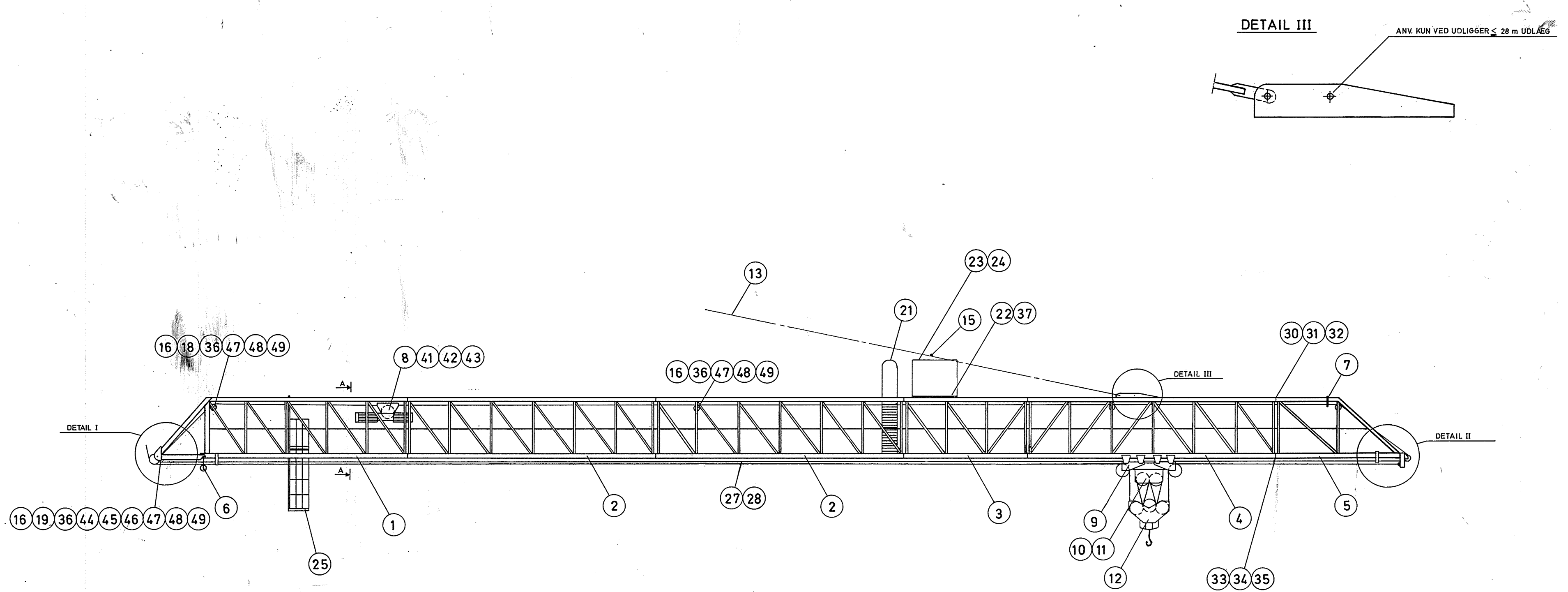

PLACERING AF VÆGTSKILTE.

12000	8000	6000	4600	4200	3800	Kg	
19,4	27,3	35,1	44	48	52	m	52 - 48 - 44 m
21,6	36	40				m	40 m

TEGN.	m	UDLIGGER OPBYGNING
1-31022	40	
1-31023	44	
1-31024	48	
1-31025	52	

Forste nr	Sidste nr	Betegnelse	Stk	Saml. tegn.	Dato	Kontf.	Rettelse
		K 200 D	1				

Totalvægt	Målestok	Erstatter
8900 kg	1:100 1:10	1-02-15675-18
	D. 23/79	Erstattet af

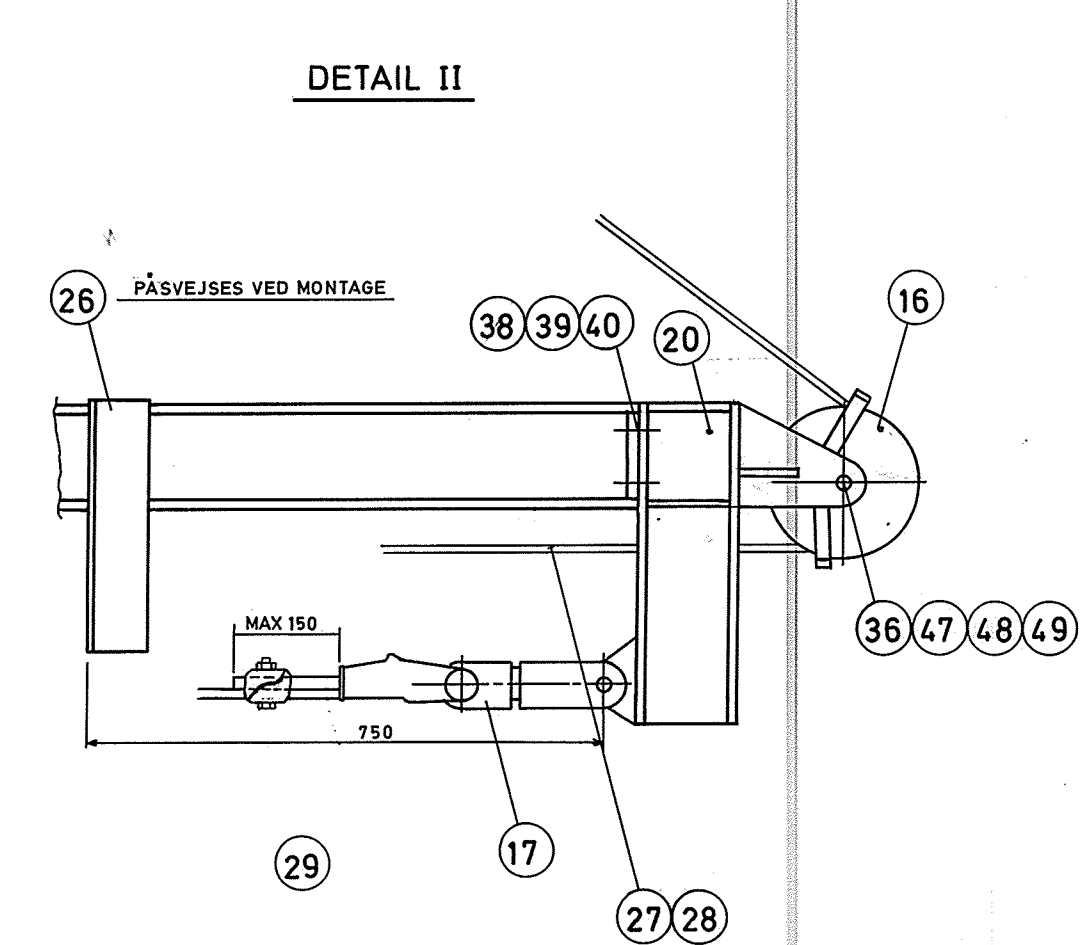
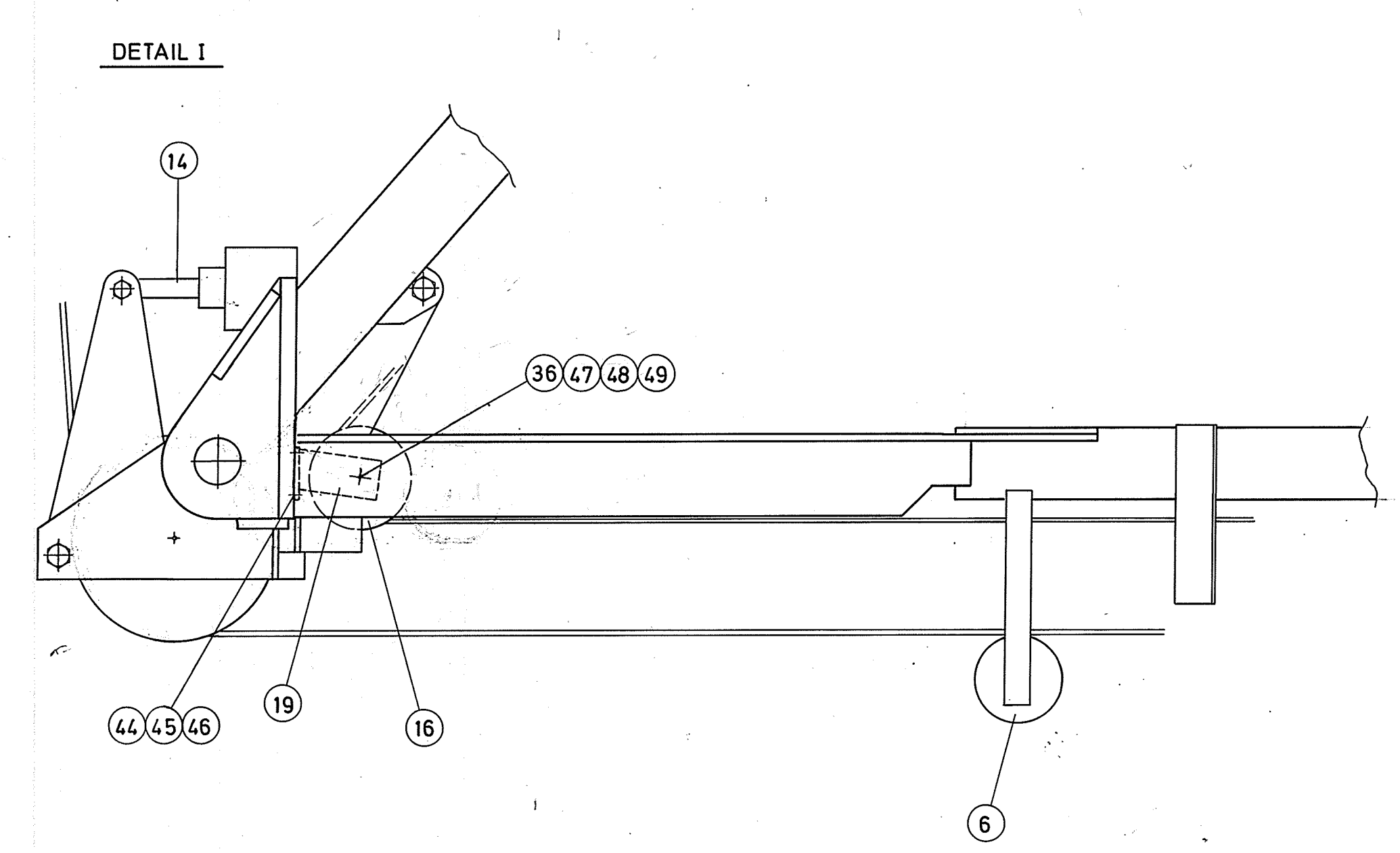

STYKLISTE

Pos. nr.	Form. Gr. nr.	Vare nr.	Titel	Længde	Type - kvalitet - norm - fabrikat	Stk.	Vægt stk.	Vægt total	Bemærkninger	Ændr.
1.	1-02-	18720	Indersektion	8m		1		1900		01
2.	1-02-	15621	Svørsektion	8m		2	1365	2730		01
3.	1-02-	15622	Svørsektion	4m		1		759		01
4.	1-02-	27931	Indfastningssek.	8m		1		1400		01
5.	1-02-	29007	Spidssektion	4m		1		420		
6.	2-02-	16805 ^{2/9923}	Lederulle			1		13,4		
7.	3-02-	15678	Vægtskilt			3	2	6		
8.	1-06-	28900	Katspil			1		510		
9.	1-06-	16629	Løbekat			1		270		
10.	2-06-	16616	Kasteblok m/1hjul			1		45		
11.	2-06-	16603	Kasteblok m/2 tovsk.			1		76		
12.	1-06-	16541	Høne			1		320		
13.	1-09-	17618	Stag							
14.	1-11-	29947	overlastsikring		(SE OGSÅ POS. 54)					
15.	2-11-	02781 ^{11/001}	Momentsikring			1		20		
16.	4-31-	10025 ^{31/03}	Tovskive			6	3,5	21		
17.	3-32-	01804 ^{32/08}	Svirvel			1		5		
18.	2-58-	27961	Tovskivekonsol			1		4,5		
19.	2-58-	29074	Tovskivekonsol			1		3,5		
20.	2-58-	29075	Spidskonsol			1		18		

1 AFB. - ANV. NÅR KRANEN LEV. MED 75/90 HK LASTSPIL

Krantepe	Stk.	Saml. tegn.
K200D	1	- -
		- -
		- -
		- -
		- -

K- _____ Serie nr. _____ Styre nr. _____

Leveringen omfatter ialt _____ x stykliste

Transp. af _____ Volumen _____ x _____ x _____ = _____ m³

Erstatter	Tegn.	Dato	Konf.	Dato	Total vægt
1-02-15675 - 18	MH	23/10/27			8900 kg
Erstattet af					

Dato	Konf.	Rettelser



Titel	Målestok	Antal tegninger	Stykliste side	Format	Gruppe	Tegn. nr.	Ændr.
40 m udligger, K200D	1:10 1:100	1	1/3	1 - 02 - 31022			- 00

STYKLISTE

Pos. nr.	Form. nr.	Gr. nr.	Vare nr.	Titel	Længde	Type - kvalitet - norm - fabrikat	Stk.	Vægt stk.	Vægt total	Bemærkninger	Ændr.			
21.			2-64-03385A	Lejder			1		21					
22.			4-64-02957	Platform			1		29					
23.			4-64-00079	Gelønder			2	9	18					
24.			4-64-02959	Gelønder			1		2,3					
25.			1-65-19449	Kat servicebur			1		102					
26.	-	-		4 80x8	350	Rst 37-2	1			Påsveises ved montage				
27.	-	-	9/246	Katwire ø8x	51									
28.	-	-	9/232	Katwire ø8x	80					UDL. meter				
29.	-	-	32-14	Iron Grip		BG - M16	1			40	44	48	52	
30.	-	-	43/246	Bolt 1 1/2" UNC	10"	KVA. 8.8	20		21	WIRE LÆNGDE TOTAL [m]	131	143	155	167
31.	-	-	42/246	Møtrik 1 1/2" UNC		-11- 8.8	20		0,4					
32.	-	-		Palmøtrik 1 1/2"		-11- 8.8	20							
33.	-	-	48/247	Bolt 1 1/4" UNC	10"	-11- 8.8	25		1,6					
34.	-	-	42/247	Møtrik 1 1/4" UNC		-11- 8.8	25		0,2					
35.	-	-		Palmøtrik 1 1/4"		-11- 8.8	25							
36.	4-43-		10499	Bøsning			12		0,3					
37.	4-44-		15539	Bøjle			4	0,1	0,4					
38.	-	-		Bolt M 24	60	DIN 931 - 8.8	4							
39.	-	-		Møtrik M 24		DIN 934 - 8	4							
40.	-	-		Skive f. M 24			4							

Kran type	Stk.	Saml. tegn.	K - <u>200 D</u> Serie nr. _____ Styre nr. _____
<u>K 200 D</u>	<u>1</u>	<u>-00-</u>	Leveringen omfatter ialt _____ x stykliste
			Transp. af _____ Volumen _____ x _____ x _____ = _____ m ³
			Erstatter <u>1-02-15675</u> - <u>18</u> Tegn. Dato Konf. Dato Total vægt
			Erstattet af _____ M H <u>83/10/27</u> <u>8900</u> kg

Dato	Konf.	Rettelser
		<u>se side 1</u>



Titel	Målestok	Antal tegninger	Stykliste side	Format	Gruppe	Tegn. nr.	Ændr.
<u>40 m udligger K 200 D</u>	<u>1:10</u> <u>1:100</u>	<u>1</u>	<u>2/3</u>	<u>1-02-</u>		<u>31022</u>	<u>-00</u>

STYKLISTE

Pos. nr.	Form. nr.	Gr. nr.	Vare nr.	Titel	Længde	Type - kvalitet - norm - fabrikat	Stk.	Vægt stk.	Vægt total	Bemærkninger	Ændr.
41.	-	-		Bolt M20	50		6				
42.	-	-		Lockmøtrik M20			6				
43.	-	-		skive f. M20			6				
44.	-	-		Bolt M16	60		4				
45.	-	-		Møtrik M16			4				
46.	-	-		skive f. M16			4		3,0		
47.	4-42-	00905	42/08	Pasbolt			6				
48.	-	-		Møtrik M12		KVA, 8.8	6				
49.	-	-		Fj-skive f. M12			6				
50.	-	-									
51.	-	-	32/99010	Iron Grip		BS-M8	1				
52.	-	-	32/99020	Kilewireløs			1				
53.	-	-	32/99017	Eureka wireløs			1				
54.	1-11-	29444		OVERLASTSIKRING		(SE OGSÅ POS 14)				2 REF. - ANV. NÅR KRANEN LEV. MED 125/150 HK LASTSPIL	
55.	-	-									
	-	-									
	-	-									
	-	-									
	-	-									
	-	-									

Krantype	Stk.	Saml. tegn.	K-200 D	Serie nr.	Styre nr.
	1	-00-			
Leveringen omfatter ialt _____ x stykliste					
Transp. af			Volumen		
-			_____ x _____ x _____ = _____ m ³		
Erstatter			Tegn. Dato Konf. Dato Total vægt		
1-02-15675 - 18			MH 23/10/27 8900 kg		
Erstattet af			-		

Dato	Konf.	Rettelser
		se side 1



Titel	Målestok	Antal tegninger	Stykliste side	Format	Gruppe	Tegn. nr.	Ændr.
40 m udligger K 200 D	1:10 1:100	1	3/3	1-02-		31022	-00

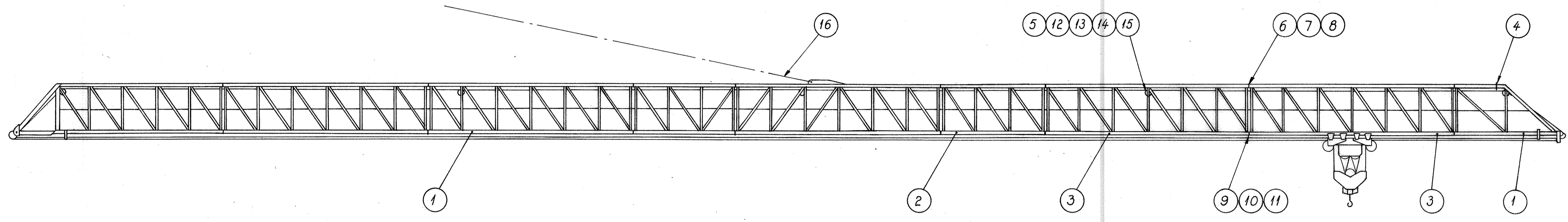

Part no.	Side no.	Designation	Qty.	Semi. tegn.	Date	Konf.	Revision
		A-250	1	1-00-31909			
Total weight		11692 kg		Scale 1:100		Eretter	
		T. 7E		K. 840607		Erettet af:	
				Side 1/1		A-Gr. Nr. 1-02-30480-00	

KRØLL CRANES A/S
 DENMARK
 NORDKRANVEJ 2
 DK - 3540 LYNGE
 TELEX: 40031 ncrane dk
 PHONE: +45 2 18 74 00

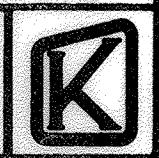

Udligger Arrangement 60m

DENNE TEGNING TILHØRER KRØLL KRANER A/S OG MÅ IKKE OVERLADES, TILKOPIERES ELLER UDNYTTES AF UVEDKOMMENDE

Pos. nr.	Form. Gr. nr.	Vare nr.	Titel	Længde	Type - kvalitet - norm - fabrikat	Stk.	Vægt stk.	Vægt total	Bemærkninger	Ændr.
1	1-02-	31022	UDLIGGER	40 m	ARRANGEMENT	1		9000	KATSKINNE FORSTÆRKET INDEN FOR HOLDEWIRE (TIL OG MED 8 m. ØJSEKT.) FULDJERN 10x120 St. 52-3	
2	1-02-	15641	UDL. SEKTION	4 m	LET	1		570		
3	1-02-	15636	" - -	8 m	LET	2	1050	2100		
4	3-02-	15678	VÆGTSKILT			3	2,0	6		
5	2-31-	10025	TØVSKIVE			1		3,5		
6	-42-	246	BOLT 1 1/2" UNC	10"	KVAL. 8.8	8	}			
7	-	-	MØTRIK 1 1/2" UNC		- - - 8.	8				
8	-	-	PALMØTRIK 1 1/2" UNC			8				
9	-42-	247	BOLT 1 1/4" UNC	10"	KVAL. 8.8	10				
10	-	-	MØTRIK 1 1/4" UNC		- - - 8	10				12,5
11	-	-	PALMØTRIK 1 1/4" UNC			10				
12	4-43-	10499	BØSNING			2				
13	4-42-	00905	PASBOLT			1				
14	-	-	MØTRIK M12		DIN 934-8 F2b	1				
15	-	-	SKIVE Ø13		DIN 125 HB 200 F2b	1				
16	3-11-	31710	MOMENTSIKRING			1		ERSTATTER MOMENTSIKR. POS. 15 (2-11-2781) PÅ TEKN 1-02-31022		
-	-	-								
-	-	-								
-	-	-								
-	-	-								

Krantepe	Stk.	Saml. tegn.	K- _____ Serie nr. _____ Styre nr. _____			
K 250	1	1-00-31909	Leveringen omfatter ialt _____ x stykliste			
		- -	Transp. af _____ Volumen _____ x _____ x _____ = _____ m ³			
		- -	Erstatter _____ Tegn. _____ Dato _____ Konf. _____ Dato _____ Total vægt _____			
		- -	Erstattet af _____ SC 26/4/84 _____ Total vægt 11692 kg			

Dato	Konf.	Rettelser



Titel	Målestok	Antal tegninger	Stykliste side	Format	Gruppe	Tegn. nr.	Ændr.
UDLIGGER ARRANGEMENT	1:100	1	1/1	1 - 02 -		30480	- 00
60 m							

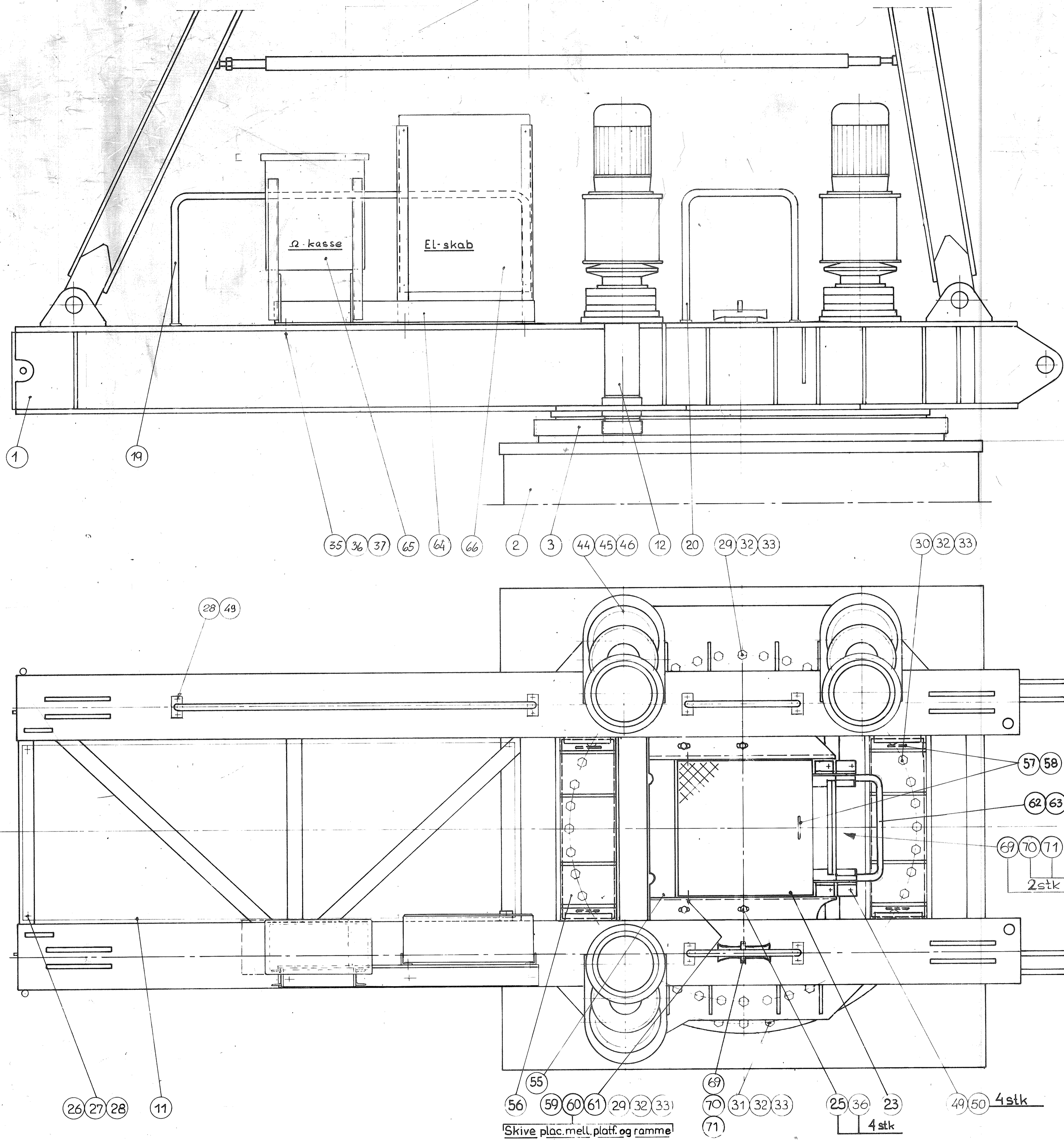

Anvendes til:		
TYPE	STK.	SAML. TEGN.
K-2000	1	1-00-29042

Detaljer vedr. påboltning af krøjekrans tegn.nr 1-16355
 Anv. kun to gear skal de begge monteres bagest
 Kabine på svingning tegn.nr 2-16051
 M27 bolte til krøjekrans spændes med momentnøgle,
 som indstilles til 120 kpm

1241	K-2000	1	1-00-29042
1241	K-2000	1	1-00-29042
M. nr.	Sidste nr.	Belegelse	Stk.
1:10	Tegner: J.B.	Dato: 8/0628	
	Kont:	Dato:	
Vægt:			
	7684,5 kg		

KRØLL CRANES A/S
 DENMARK
 NORDKRANVEJ 2
 DK - 3540 LYNGE
 TELEX: 40031 ncrane dk
 PHONE: +45 2 187400

Svingning 1-03-30966-00

STYKLISTE

Pos. nr.	Form. Gr. nr.	Vare nr.	Titel	Længde	Type - kvalitet - norm - fabrikat	Stk.	Vægt stk.	Vægt total	Bemærkninger	Ændr.
1	1-03-23837		Svingning			1		3039		
2	1-01-17109		Overgangsst			1		2500		
3	- - 37/6008		Kugledrejkrans		061.50.1700.000 11.1503	1		700	Rothe Erde	
4	- -									
5	- -									
6	- -									
7	- -									
8	- -									
9	- -									
10	- -									
11	4-64-02953		Platform			1		41,5		
12	1-03-23821		Krøjearr.		Leroy	3	354	1062		
13	- -									
14	- -									
15	- -									
16	- -									
17	- -									
18	- -									
19	4-64-25233		Gelænder			1		11,5		
20	4-64-25232		Gelænder			2	3,6	7,2		

<table border="1"> <tr> <th>Krantype</th> <th>Stk.</th> <th>Saml. tegn.</th> </tr> <tr> <td>K-200D</td> <td>1</td> <td>1-00-29042</td> </tr> <tr> <td>-</td> <td>-</td> <td>-</td> </tr> <tr> <td>-</td> <td>-</td> <td>-</td> </tr> <tr> <td>-</td> <td>-</td> <td>-</td> </tr> <tr> <td>-</td> <td>-</td> <td>-</td> </tr> <tr> <td>-</td> <td>-</td> <td>-</td> </tr> </table>	Krantype	Stk.	Saml. tegn.	K-200D	1	1-00-29042	-	-	-	-	-	-	-	-	-	-	-	-	-	-	-	K- <u>200 D</u> Serie nr. <u>1241</u> Styre nr. _____ Leveringen omfatter ialt _____ x stykliste Transp. af <u>1-03-17110 - 12</u> Volumen _____ x _____ x _____ = _____ m ³ Erstatte _____ Erstattet af _____ Tegn. <u>JH</u> Dato <u>28.6/83</u> Konf. _____ Dato _____ Total vægt <u>7692,5</u> kg	<table border="1"> <tr> <th>Dato</th> <th>Konf.</th> <th>Rettelser</th> </tr> <tr> <td> </td> <td> </td> <td> </td> </tr> <tr> <td> </td> <td> </td> <td> </td> </tr> <tr> <td> </td> <td> </td> <td> </td> </tr> <tr> <td> </td> <td> </td> <td> </td> </tr> <tr> <td> </td> <td> </td> <td> </td> </tr> </table>	Dato	Konf.	Rettelser															
Krantype	Stk.	Saml. tegn.																																							
K-200D	1	1-00-29042																																							
-	-	-																																							
-	-	-																																							
-	-	-																																							
-	-	-																																							
-	-	-																																							
Dato	Konf.	Rettelser																																							



Titel	Målestok	Antal tegninger	Stykliste side	Format	Gruppe	Tegn. nr.	Ændr.
<u>Svingning</u>	<u>1:10</u>	<u>1</u>	<u>1/4</u>	<u>1-03</u>	<u>30966</u>	<u>-00</u>	

STYKLISTE

Pos. nr.	Form. nr.	Gr. nr.	Vare nr.	Titel	Længde	Type — kvalitet — norm — fabrikat	Stk.	Vægt stk.	Vægt total	Bemærkninger	Ændr.
21	-	-									
22	-	-									
23	3-64-	18413		Platform			1		11		
24	-	-									
25	-	-		Bolt M16	75		4				
26	-	-		Bolt M10	30		4				
27	-	-		Møtrik M10			4				
28	-	-		Skive ϕ 12			16				
29	-	-	42/101	Bolt M27	200	Sving-DIN6914-10.9	26	1,3	33,8		
30	-	-	42/105	Bolt M27	230	Sving-DIN6914-10.9	18	1,4	25,2		
31	-	-	42/101	Bolt M27	200	Overgs.DIN6914-10.9	48	1,3	62,4		
32	-	-		Skive ϕ 28		HV-Scheiben DIN 6916	184	0,05	9,2		
33	-	-		Møtrik M27		DIN 6915	92	0,2	18,4		
34	-	-									
35	-	-		Bolt M16	75	B.B Fzb DIN 931	7				
36	-	-		Møtrik M16		B Fzb DIN 934-8	15				
37	-	-		Fjederskive		16mm	7				
38	-	-									
39	-	-									
40	-	-									

Krantepe	Stk.	Saml. tegn.
K-2000	1	1-00-29042
	-	-
	-	-
	-	-
	-	-

K-2000 Serie nr. 1241 Styre nr. _____

Leveringen omfatter ialt _____ x stykliste

Transp. af _____ Volumen _____ x _____ x _____ = _____ m³

Erstatter	Tegn.	Dato	Konf.	Dato	Total vægt
Erstattet af	<i>JF</i>	28/6			
		/83			

_____ kg

Dato	Konf.	Rettelser



Titel	Målestok	Antal tegninger	Stykliste side	Format	Gruppe	Tegn. nr.	Ændr.
<u>Svingning</u>	<u>1:10</u>	<u>1</u>	<u>2/4</u>	<u>1-03-</u>	<u>30966</u>	<u>-00</u>	

Pos. nr.	Form. Gr. nr.	Vare nr.	Titel	Længde	Type — kvalitet — norm — fabrikat	Stk.	Vægt stk.	Vægt total	Bemærkninger	Ændr.
41	-	-								
42	-	-								
43	-	-								
44	-	-	Bolt M16	180		33				
45	-	-	Møtrik M16			33				
46	-	-	Skive f. M16			33				
47	-	-								
48	-	-								
49	-	-	Bolt M12	25		16				
50	-	-	Møtrik M12			6				
51	-	-								
52	-	-								
53	2-42-16772	⁴² / ₂₁₇	Mastbolt			4			Plac. i overgangsstykke	
54	2-42-16775		Møtrik			4			Plac. i overgangsstykke	
55	2-63-18412		Ramme f. platt			1		29		
56	4-64-18414		Platform			2	5,8	11,6		
57	4-44-17863	⁴⁴ / ₂₁₅₀	Bøjle			5	0,1	0,5		
58	-	-	Split ø3	25	DIN 94	10				
59	-	-	Bolt M12	35		2				
60	-	-	Skive M12			2				

Krantype	Stk.	Saml. tegn.	K- <u>200 D</u> Serie nr. <u>1241</u> Styre nr. _____				Dato	Konf.	Rettelser	
K-2000	1	1-00-29042	Leveringen omfatter ialt _____ x stykliste							
		- -	Transp. af	Volumen						
		- -	-	_____ x _____ x _____ = _____ m ³						
		- -	Erstatter	Tegn.	Dato	Konf.	Dato	Total vægt		
		- -	-	JF	28.6					
		- -	Erstattet af		/83					
		- -	-							



Titel	Målestok	Antal tegninger	Stykliste side	Format	Gruppe	Tegn. nr.	Ændr.
<u>Svingning</u>	<u>1:10</u>	<u>1</u>	<u>3/4</u>	<u>1-03-30966</u>		<u>-00</u>	

Pos. nr.	Form. nr.	Gr. nr.	Vare nr.	Titel	Længde	Type — kvalitet — norm — fabrikat	Stk.	Vægt stk.	Vægt total	Bemærkninger	Ændr.
61	-	-		Møtrik M12			4				
62	4-64-	17862		Gelønder			1		3,7		
63	-	-		Fjedersplit ø3			2				
64	2-58-	24425		Konsol f.El.k.			1		51		
65	2-13-	16003		Modstandskas.			1		18		
66	2-13-	22165		Kat-svingn.skab			1		50		
67	-	-									
68	-	-									
69	4-44-	17245	40/3004	Bøjle			3	2,5	7,5		
70	-	-		Bolt M10	25		6				
71	-	-		Lockmøtrik M10		DIN 985-8Fzb	6				
-	-	-									
-	-	-									
-	-	-									
-	-	-									
-	-	-									
-	-	-									
-	-	-									
-	-	-									
-	-	-									

Krantype	Stk.	Saml. tegn.
K-200D	1	1-00-29042
-	-	-
-	-	-
-	-	-
-	-	-
-	-	-

K- 200D Serie nr. 1241 Styre nr. _____

Leveringen omfatter ialt _____ x stykliste

Transp. af _____ Volumen _____ x _____ x _____ = _____ m³

Erstatter _____	Tegn. _____	Dato _____	Konf. _____	Dato _____	Total vægt _____
Erstattet af _____	JE	28.6/83			kg

Dato	Konf.	Rettelser



Titel	Målestok	Antal tegninger	Stykliste side	Format	Gruppe	Tegn. nr.	Ændr.
<u>Svingning</u>	<u>1:10</u>	<u>1</u>	<u>4/4</u>	<u>1-03-</u>	<u>30966</u>	<u>-00</u>	

Pos. nr.	Form. nr.	Gr. nr.	Vare nr.	Titel	Længde	Type - kvalitet - norm - fabrikat	Stk.	Vægt stk.	Vægt total	Bemærkninger	Ændr.
1	-	-	15/050	EL-MOTOR		NVA 132 M1	1		60		
2	4-19	-	28636	TURBOKOBLING		12KR	1		22	PRIMÆRSIDE UDB. Ø 38 G7 (19/017)	06
3	-	-	17/074	GEAR		OSL 2234	1		150		
4	2-37	-	21887	DREV		Z=19 m=10	1		24		
5	3-40	-	21417 40/501	LÅSEMØTRIK			1		1		
6	4-47	-	27630	RING			1		5		
7	2-55	-	21889	KOBLINGSHUS			1		30		
8	2-55	-	19432	FLANGE			1		25		
9	4-35	-	29508	Vdluftning			1		13		06
10	4-03	-	21418 3/21418	SVEJSERING			1		20		
11	2-16	-	18784 16/08	K-BREMSE			1		13,5		
12	3-41	-	19433 41/2239	SPLINEAKSEL			1		1		
13	-	-		V-RING V-28H		BROR.VESTERGÅRD	1				
14	-	-		O-RING Ø99,5x30		KENVIG	1				
15	-	-		LÅSEBLIK SKF-MB17			1				
16	-	-		BOLT M12x25		88 FZB	6				
17	-	-		SKIVE M12		HB 200	14				
18	-	-		BOLT M12x30		88 FZB	4				
19	-	-									06
20	-	-									06

Krantype	Stk.	Saml. tegn.
K200D-52	3	1-03-17110
		- -
		- -
K154-48	2	1-03-24767
		- -
		- -

K- _____ Serie nr. _____ Styre nr. _____

Leveringen omfatter ialt _____ x stykliste

Transp. af _____ Volumen _____ x _____ x _____ = _____ m³

Erstatter _____ Tegn. _____ Dato _____ Konf. _____ Dato _____ Total vægt _____

Erstattet af _____ H.P.H. 820504 _____ 354 kg

Dato	Konf.	Rettelser	Ændr.
781130	GA	POS. 19, 20, 21 TILFØJET	01
801211	GA	POS. 6: TEGN 21414 → 27630	02
810317	GA	POS. 28, 29 ANØRET	03
810612	GA	POS 29: 42/2069 → 42/2071	04
810701	GA	POS 29: 42/2071 → 42/2075	05
820816	GA	Pos. 2: ta. nr. til f. Pos. 9: ændret. 24-27 slettet	06



Titel SLEWING ASSEMBLY Målestok 1:25 Antal tegninger 1 Stykliste side 1/2 Format 1 Gruppe 3 Tegn. nr. 23821 Ændr. 06

KRØJEARRANGEMENT

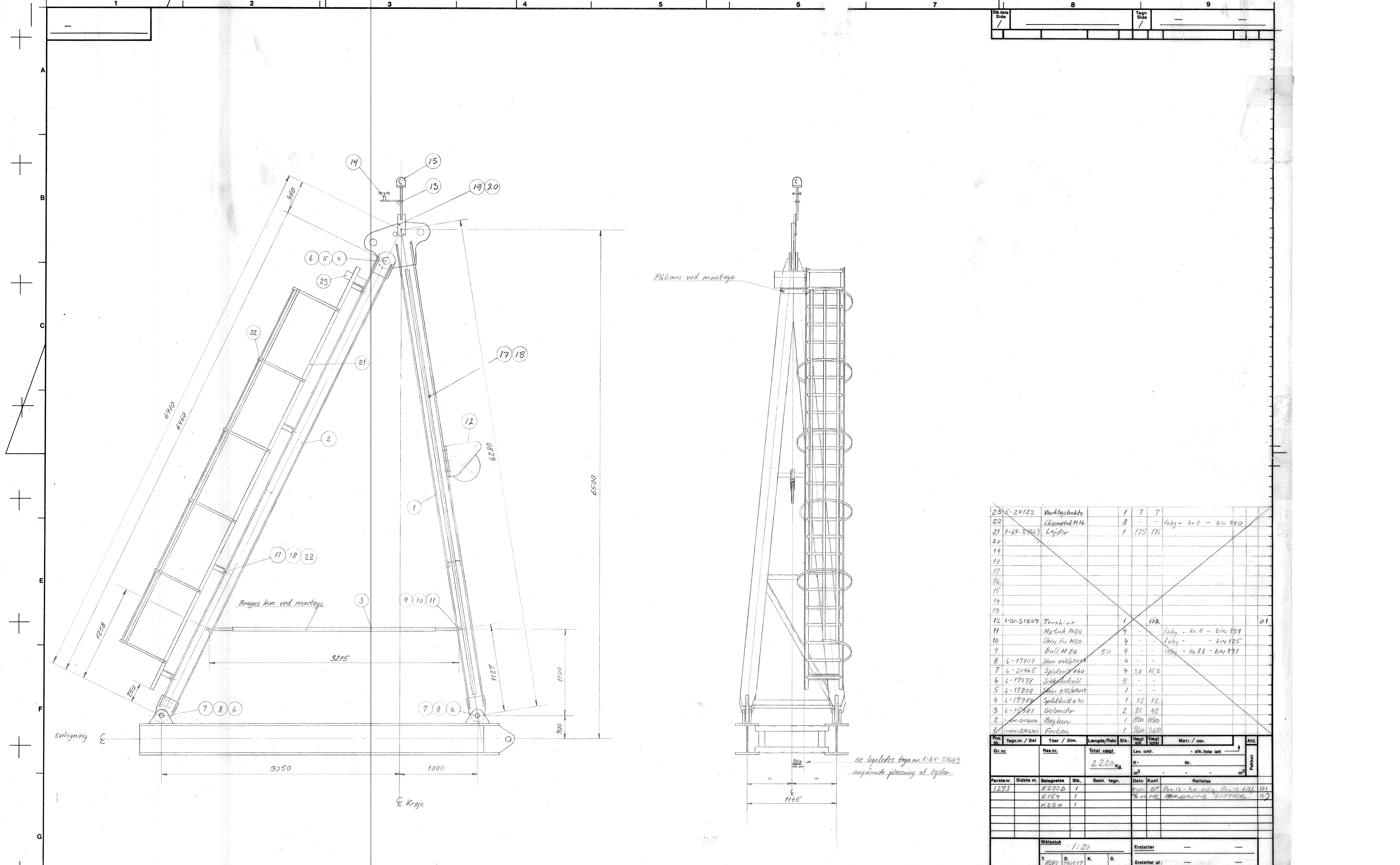

23	5-24123	Værktøjsbælte		1	7	7	
22		Låsemeth M16		8	-	-	fælg - kv. 8 - din 980
21	1-64-24667	Lejder		1	175	175	
20							
19							
18							
17							
16							
15							
14							
13							
12	1-31-31859	Tovshive		1		112	01
11		Mjælsk M20		4	-	-	fælg - kv. 8 - din 934
10		Skive for M20		4	-	-	fælg - kv. 8 - din 934
9		Bolt M 20		50	4	-	fælg - kv. 8 - din 934
8	6-17809	Skive ø22/110x4		4	-	-	
7	6-20465	Spilbolt ø90		4	38	152	
6	6-17978	Sikkerhedsnål		5	-	-	
5	6-17808	Skive ø22/110x4		1	-	-	
4	6-17988	Spilbolt ø90		1	12	12	
3	6-15281	Gelønder		2	21	42	
2	1-04-24640	Bangben		1	890	890	
1	1-04-24641	Forben		1	960	960	

Pos. Nr.	Tegn. nr. / Del	Titel / Dim.	Længde/Fabr.	Stk.	Vægt Stk.	Vægt Total	Matr. / osv.	Afd.
Gr. nr.	Res. nr.	Total vægt	Lev. omf.	2220 kg		+ stk. liste ialt		Pakket
Forste nr.	Sidste nr.	Betegnelse	Stk.	Semi. tegn.	Dato	Kont.	Retelse	
1273		K200D	1		01/11	SP	Pos 12-20 vedh. Pos 12 41/1	01
		K154	1		01/11	SP	Pos 12-20 vedh. Pos 12 41/1	01
		H250	1		01/11	SP	Pos 12-20 vedh. Pos 12 41/1	01

Målestok 1:20
 T. KUM D. 790117 K. D.
 Erstatte af: -
 Teg. Side / 1-04-24639-03

DENNE TEGNING TILHØRER F.B. KRØLL A/S OG MÅ IKKE OVERLADES, TILKOPIERES ELLER UDNYTTES AF UVEDKOMMENE

Pos. nr.	Form. nr.	Gr. nr.	Vare nr.	Titel	Længde	Type - kvalitet - norm - fabrikat	Stk.	Vægt stk.	Vægt total	Bemærkninger	Ændr.
1			1-04-24641	Forben			1		963		
2			1-04-24640	Bagben			1		906		
3			3-64-15981	Gelander			2	21	42		
4			4-45-17988	Splitbolt ø90			1		12		
5			4-47-17808	SKIVE ø92/140x4			1		-		
6			3-38-17978	sikkerhedsnål			5		-		
7			4-45-20465	Splitbolt ø60			4	3,8	15,2		
8			4-47-17809	skive ø 62/110x4			4		-		
9			-42-11120050	Bolt M20	50	DIN 931-P.8	4		-		
10			-42-81900020	SKIVE f. M20		DIN 125	4		-		
11			-42-11500020	Møtrik M20		DIN 934-8	4		-		
12			1-31-31859	Tovskive			1		112		01
13			2-67-30455	Stander			1		4		
14			-14-2636	Vindmåler		PV01	////		0,5	se Elstykliste	03
15			-13-1332	Flylys			////		0,5	— " — " —	03
			-								
17			-14-17580568	Kabelbakke	3m	RL 50050	2		19		03
18			-14-17580569	Læg	3m	RDV 050	2		10		03
19			-42-11110040	Bolt M10 x	40	8.8 Din 933 F2b	2				03
20			-42-81900010	Skive M10		HB200 -	2				03

Krantepe	Stk.	Saml. tegn.	K- _____ Serie nr. _____ Styre nr. _____
M200 D	1	1-00-31895	
M250	1	- -	
		- -	
		- -	
		- -	
		- -	
		- -	
		- -	

Leveringen omfatter ialt _____ x stykliste

Transp. af	-	Volumen	_____ x _____ x _____ = _____ m ³		
Erstatter	-	Tegn.	Dato	Konf.	Dato
Erstattet af	-	KUM	17/01/79		
					Total vægt
					2232 kg

Dato	Konf.	Rettelser	Ændr.
11/5-84	BP	Pos 12-20 udg. Pos 12 tilf.	01
24/10-84	HR	Ændring af gitter	02
8/12-81	RD	Pos 13-15 og 17-20 tilf.	03



Titel	Målestok	Antal tegninger	Stykliste side	Format	Gruppe	Tegn. nr.	Ændr.
Toptårn	1:20	1	1/2	1 - 04 -	24639		- 03

Pos. nr.	Form. nr.	Gr. nr.	Vare nr.	Titel	Længde	Type - kvalitet - norm - fabrikat	Stk.	Vægt stk.	Vægt total	Bemærkninger	Ændr.
1			2-58-31857	Konsol			2	29	58		
2			2-58-31077	Konsol			1		8,5		02
3			3-41-31858	Aksel			1		17,0		
4			4-40-31991	Beslag			2	0,75	1,5		01
5	-	-									02
6	-	-									02
7	-	-									02
8	-	-									02
9	-	-									02
10	-	-									02
11	-	-									02
12	-	-									02
13	-	-									02
14	-	-									02
15	-	-									02
17	-	-									02
18	-	-									02
19	-	-									02
20	-	-									02

Kran type	Stk.	Saml. tegn.	K- _____ Serie nr. _____ Styre nr. _____				Dato	Konf.	Rettelser	↑ 01
K250	1	1-04-24639	Leveringen omfatter ialt _____ x styklister				840528	BJP	Pos 4 tilf.	
		-	Transp. af _____ Volumen _____ x _____ x _____ = _____ m ³				841004	JTC	Pos. 2-5-6-8-9-10-11-12-13-14-15-17-18-19	
		-	Erstatter _____				udgår, overfl. til ny tegn. 2-31-32059, pos. 27			02
		-	Erstattet af _____							
		-	Tegn. Dato Konf. Dato Total vægt							
		-	R.P. 84 0510 120 kg							



Titel	Målestok	Antal tegninger	Stykliste side	Format	Gruppe	Tegn. nr.	Ændr.
Vandrende Tovshive	1:2,5		1/2	1-31-31859			-02

STYKLISTE

Pos. nr.	Form. nr.	Gr. nr.	Vare nr.	Titel	Længde	Type - kvalitet - norm - fabrikat	Stk.	Vægt stk.	Vægt total	Bemærkninger	Ændr.
21	-	-	Bolt	M10	30	8.8 Din 931.	4				
22	-	-	Skive	M10		H13200	4				
	-	-									
24	-	-	Bolt	M20	60	8.8 Din 931	4				
25	-	-	Møtrik			8. Din 934	4				
26	-	-	Skive			H13200	4				
27	2-31-32059		Vandrende Tøvske				1		34,5		02
	-	-									
	-	-									
	-	-									
	-	-									
	-	-									
	-	-									
	-	-									
	-	-									
	-	-									
	-	-									
	-	-									
	-	-									
	-	-									
	-	-									
	-	-									

Krantype	Stk.	Saml. tegn.
K250	1	1-04-24639
	-	-
	-	-
	-	-
	-	-
	-	-

K- _____ Serie nr. _____ Styre nr. _____

Leveringen omfatter ialt _____ x stykliste

Transp. af _____ Volumen _____ x _____ x _____ = _____ m³

Erstatter	Tegn.	Dato	Konf.	Dato	Total vægt
-		84			
Erstattet af	BP	0510			

_____ kg

Dato	Konf.	Rettelser
		se side 1



Titel	Målestok	Antal tegninger	Stykliste side	Format	Gruppe	Tegn. nr.	Ændr.
Vandrende Tøvske	1:2,5		2/2	1-31-31859			-02

2-00

I TVIVLSTILFÆLDE INDHENT OPLYSNING

IKKE MÅLRIGTIG

SKARPE KANTER REJFES

Anvendes til:

Betegnelse	stk.	Saml. tegn.
K-2000	1	
K-154	1	

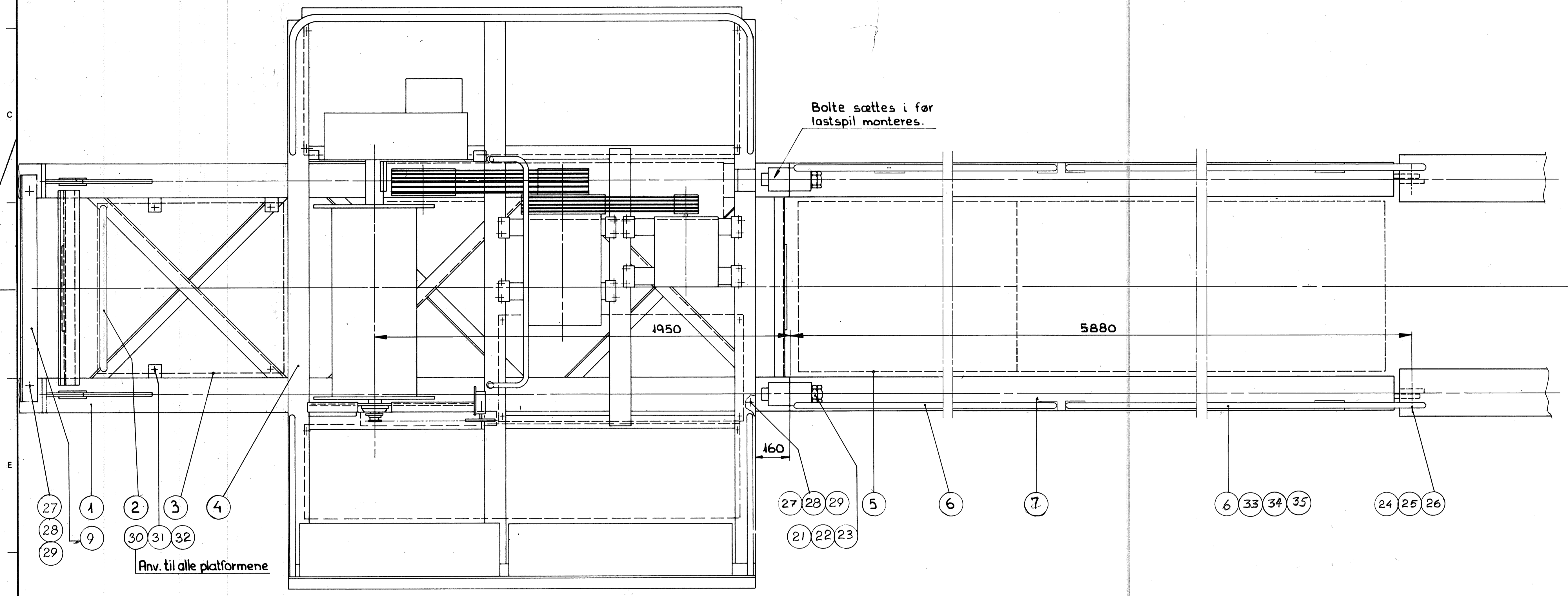

- 27
 - 28
 - 29
 - 1
 - 9
 - 2
 - 30
 - 3
 - 31
 - 4
 - 32
- Anv. til alle platformene

- 27
- 28
- 29
- 21
- 22
- 23
- 5
- 6
- 7
- 6
- 33
- 34
- 35
- 24
- 25
- 26

Transp. af 1-04-24765-01

Material	Målestok	Tegn. nr.	Dato	Rettelser	Andr. nr.	Kont.
	1:10	231003				
Finish						
Vægt	Insp.					
Stykliste						
Res. dele						

F.B. KRØLL & SØN
 16 LEVDALVEJ 145
 2810 Rødovre, Danmark
 TELEFON (01) 94 63 11

75 HK lastspil
 K-154/2000 Bagbro

1-04-30765

Pos. nr.	Form. nr.	Gr. nr.	Vare nr.	Titel	Længde	Type - kvalitet - norm - fabrikat	Stk.	Vægt stk.	Vægt total	Bemærkninger
1.			1-04-29392	Bagbro (Ydersek.)			1		1010	
2.			4-64-29386	Gelønder			1		9	
3.			4-64-29394	Platform			1		19	
4.			2-05-24614	Lastspil		75 HK-AC	1		2102	
5.			4-64-02958	Platform			2	54	108	
6.			4-64-29389	Gelønder			4	46	184	med vindballast
7.			1-04-29391	Bagbro (Indersek.)			1		951	
			-							
9.			3-72-02261	Spandearr.			1		29	
10.			-							
11.			-							
12.			-							
13.			-							
14.			-							
15.			-							
16.			-							
17.			-							
18.			-							
19.			-							
20.			-							

<table border="1"> <tr> <th>Krantepe</th> <th>Stk.</th> <th>Saml. tegn.</th> </tr> <tr> <td>K 200 D</td> <td>1</td> <td>1-00-31172</td> </tr> <tr> <td></td> <td></td> <td>-</td> </tr> <tr> <td></td> <td></td> <td>-</td> </tr> <tr> <td></td> <td></td> <td>-</td> </tr> <tr> <td></td> <td></td> <td>-</td> </tr> <tr> <td></td> <td></td> <td>-</td> </tr> </table>	Krantepe	Stk.	Saml. tegn.	K 200 D	1	1-00-31172			-			-			-			-			-	K- 200 D Serie nr. 1247 Styre nr. _____ Leveringen omfatter ialt _____ x stykliste Transp. af 1-04-24765 - 01 Volumen _____ x _____ x _____ = _____ m ³ Erstatte _____ Erstattet af _____ Tegn. Dato Konf. Dato Total vægt MH 83/10/03 _____ 4457 kg	<table border="1"> <tr> <th>Dato</th> <th>Konf.</th> <th>Rettelser</th> </tr> <tr> <td>870601</td> <td>BP</td> <td>Pos. 8 29375 Gelønder vdg.</td> </tr> <tr> <td></td> <td></td> <td></td> </tr> <tr> <td></td> <td></td> <td></td> </tr> <tr> <td></td> <td></td> <td></td> </tr> <tr> <td></td> <td></td> <td></td> </tr> </table>	Dato	Konf.	Rettelser	870601	BP	Pos. 8 29375 Gelønder vdg.												
Krantepe	Stk.	Saml. tegn.																																							
K 200 D	1	1-00-31172																																							
		-																																							
		-																																							
		-																																							
		-																																							
		-																																							
Dato	Konf.	Rettelser																																							
870601	BP	Pos. 8 29375 Gelønder vdg.																																							



Titel	Målestok	Antal tegninger	Stykliste side	Format	Gruppe	Tegn. nr.
75 HK Lastspil på K 154/200 D bagbro	1:10	1	1/2	1 - 04 -		30765

Pos. nr.	Form. nr.	Gr. nr.	Vare nr.	Titel	Længde	Type - kvalitet - norm - fabrikat	Stk.	Vægt stk.	Vægt total	Bemærkninger
21.			2-42-18837 42/278	Bolt. mat. 2" x 6 UN	210		4	6	24	
22.			- -	Palmet. 2" x 6 UN			4			
23.			4-47-03637 47/132	Skive ø84/ø53			4			
24.			- -	Bolt M 24	100		2			
25.			- -	Lockmat. M24			2			
26.			- -	Skive ø25			2			
27.			- -	Bolt M20	45		6			
28.			- -	Møtrik M20			6			
29.			- -	Skive ø21			6	5		
30.			- -	Bolt M10	25		20			
31.			- -	Møtrik M10			20			
32.			- -	Skive ø11			20			
33.			- -	Bolt M12	35		24			
34.			- -	Møtrik M12			24			
35.			- -	Skive ø13			24			
36.			- -							
37.			- -							
38.			- -							
39.			- -							
40.			- -							

Krantype	Stk.	Saml. tegn.
K 200 D	1	1-00-31172
		- -
		- -
		- -
		- -

K- 200 D Serie nr. 1247 Styre nr. _____

Leveringen omfatter ialt _____ x stykliste

Transp. af 1-04-24765 - 01 Volumen _____ x _____ x _____ = _____ m³

Erstatter	Tegn.	Dato	Konf.	Dato	Total vægt
- -	MH	83/10			4457 kg
Erstattet af					

Dato	Konf.	Rettelser



Titel	Målestok	Antal tegninger	Stykliste side	Format	Gruppe	Tegn. nr.
75 HK lastspil på K 154/200 D bagbro	1:10	1	2/2	1 - 04 -		30765

1 2 3 4 5 6 7 8 9

I TVIVLSTILFÆLDE INDHENT OPLYSNING

IKKE MÅLRIGTIG

SKARPE KANTER REJFES

Anvendes til:		
Betegnelse	stk	Saml. tegn
K154	1	
K200D	1	
K200 DS	1	
	1	

A
B
C
D
E
F
G

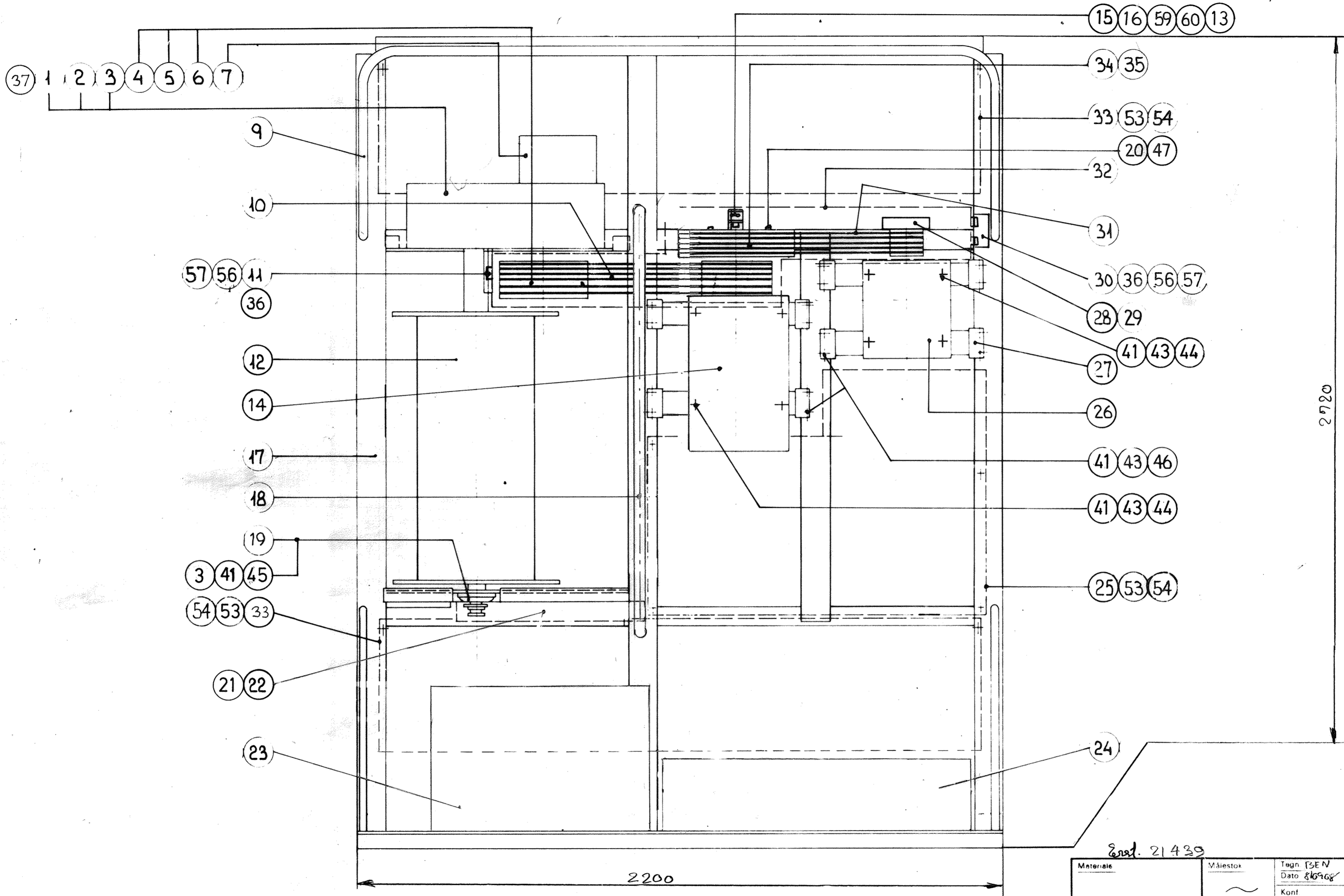

Materiale	Målestok	Tegn TSEN	Dato	Rettelser	Antal st	Kont
	~	Dato 8/6 1968		Se stykliste		
		Kont	8/20/11	Pos. 18 nyt tegn. nr	03	1361
Finish		Hvis intet andet er angivet				
Kl		Alle nullinier skal respekteres				
Vægt	Insp	Max koncentrisk tol om center				
kg 2102	Kl	linier 0.05 mm				
Stykliste		0.10 - 0.1 mm				
nr		11.100 - 0.5 mm				
Res. deis		Uspecificeret tol				
nr		100 - 1 mm				



KRØLL

LASTSPIL 75HK / 2Mp
TROMLE Ø420 / 15mm
WIRE

2-05-24614 - 07

Pos. nr.	Gr. nr.	Vare nr.	Titel	Længde	Type - kvalitet - norm - fabrikat	Stk.	Vægt stk.	Vægt total	Bemærkninger	Ændr.
1	-17/079		Gear i = 20:1		Benzler TV152	1		273	leveres m. flange f. Patay bremse	
2	-		Bolt M16	250	DIN 931-8.8 FZB	4			Leveres med gear	
3	-		Løkmøtch M16		DIN 985-8 FZB	8			4stk. leveres med gear.	
4	-26/03-402		Plænkiv		200x4C udb 755	1		12		
5	-		Sætkæbe M12	25		1				
6	4-47-16072		Skive		47/14	1				
7	-16/11		Patay Bremse		FM168-2	1	74	74		
8	-									
9	3-64-16023		Gelænder			1		58		
10	-		Kileremme		C 72	4				02
11	3-66-21017		Beslag f. skærm			1		2		
12	3-05-022.56		hastbræmle		5/112-14	1		252		
13	4-14-28824 ¹⁴ /1370		Beslag f. hastigh.v.			1				06
14	-15/0112		Flæved motor		LSP225M9-BAG-B3	1		330	NB! Se modstandskasse Pos. 23	04
15	-14/1353		Beslag f. Melder			1				
16	- ¹⁴ /1369		Melder + 10m ledn.		RSM 06 A15	1				06
17	1-58-16035		kundament			1		380		
18	4-64-27494		Beskylt. lodjule			1		8		03
19	-36/		Flangeleje		UCF 212	1		7		
20	-14-11327		Magnet		BP10	4				

Krantype	Stk.	Saml. tegn.
K 154	1	- -
K 200	1	- -
K 200DS	1	- -
		- -
		- -

K- _____ Serie nr. _____ Styre nr. _____

Leveringen omfatter ialt _____ x styklister

Transp. af _____ Volumen _____ x _____ x _____ = _____ m³

Tegn.	Dato	Konf.	Dato	Total vægt
BEN	81 09 09			2102 kg

Dato	Konf.	Rettelser	Ændr.
820119	GA	Pos. 23: 2-13-3428-3806 → 13/1604	01
820208	MH	Pos 10 kileremme C80 → kileremme C72	02
820208	MH	Pos. 31 kileremme B 90 → kileremme B88	02
820311	BEN	Pos. 18 nyt tegn nr	03
820831	FDM	tilføjet tekst samt tjekket bestiller og scanning (pos 28 og 29) på bl. Pos. 21 og 47 og fjernet pos 48, 49, 50 samt 112.	04
831107	FO	Tegn fjernet pos 28	05



Titel	Målestok	Antal tegninger	Stykliste side	Format	Gruppe	Tegn. nr.	Ændr.
LASTSPIL 75 HK / 2 Mp TROMLE Ø 420 / 15mm WIRE	~	1	1/3	2-05-		24614	-07

STYKLISTE

Pos. nr.	Form. Gr. nr.	Vare nr.	Titel	Længde	Type - kvalitet - norm - fabrikat	Stk.	Vægt stk.	Vægt total	Bemærkninger	Ændr.
21	2-11-21008		Højdestap		11/0304	1				
22	4-11-21009		u		11/0305					
23	- -13/1604		Macht. s. kab	740	Bauform C st.37	1	120	120		
24	1-13-16346		El. s. kab + MONT. PL.		13/2214	1	100	100		
25	4-64-21442		Platfarmor			1		9		
26	-15/505		Micro Motor	EOF	NA200 L 8.16	1		230		
27	2-58-24975		Vippebænk			4	25	100		
28	-26/02-419		Remshive			1		18		05/07
29	4-43-17075 ^{43/2099}		Hætte f. aksel			1		1		
30	4-66-17076		Beslag f. skærm			1		1		
31	- -		Mileklemme		B 88	4				02
32	2-21-21443		Skærm		21/05-010	1		25		
33	4-64-21445		Platfarmor			2	15,5	31		
34	3-26-03801		Remshive		26/203-27	1		65		
35	4-43-21444 ^{43/487}		Afsl. ring			1		1		
36	-13/0859		Snaphås		CFP	2				
37	4-43-24164 ^{43/2166}		Afsl. Dæksel			1				
38	- -									
39	- -									
40	- -									

Kranstype	Stk.	Saml. tegn.	K- _____ Serie nr. _____ Styre nr. _____		
			Leveringen omfatter ialt _____ x styklister		
Transp. af	-	-	Volumen _____ x _____ x _____ = _____ m ³		
Erstatter	-	-	Tegn.	Dato	Konf. Dato
	-	-	BEN	81/09	09
Erstattet af	-	-	Total vægt _____ kg		

Dato	Konf.	Rettelser	Ændr.
7-3/84	JTC	Pos. 13: 4-14-15383 → 4-14-28824	
		Pos. 16: 14/1325 → 14/1369	06
28/12-84	OIBP	pos 28: 26-02-4004 → 26-02-419	07



Titel	Målestok	Antal tegninger	Stykliste side	Format	Gruppe	Tegn. nr.	Ændr.
LASTSPIL 75 HK / 2 Mp TROMLE Ø420/15mm WIRE	~	1	2/3	2-05-24614			-07

Pos. nr.	Form. nr.	Gr. nr.	Vare nr.	Titel	Længde	Type - kvalitet - norm - fabrikat	Stk.	Vægt stk.	Vægt total	Bemærkninger	Ændr.
41	-	-		Skive Ø17		DIN 125 B FZB HB200	32				
42	-	-									
43	-	-		Matrik M16		DIN 934-8 FZB	24				
44	-	-		Bolt M16	75	DIN 931-8.8 FZB	8				
45	-	-		Bolt M16	60	DIN 931-8.8 FZB	4				
46	-	-		Bolt M16	40	DIN 933-8.8 FZB	16				
47	-	-		Skive M3	20	DIN 963 A FZB	2				
48	-	-									
49	-	-									
50	-	-									
51	-	-									
52	-	-									
53	-	-		Bolt M8	25	DIN 933-8.8 FZB	20				
54	-	-		Lockmøtrik M8		DIN 985-8 FZB	20				
55	-	-									
56	-	-		Bolt M6	20	DIN 933-8.8 FZB	6				
57	-	-		Møtrik M6		DIN 934-8	6				
58	-	-									
59	-	-		Skive M2,5	20	Messing	2				
60	-	-		Møtrik M2,5		Messing	2				

} 5

Krantepe	Stk.	Saml. tegn.	K- _____ Serie nr. _____ Styre nr. _____			
			Leveringen omfatter ialt _____ x styklister			
			Transp. af	Volumen		
			-	_____ x _____ x _____ = _____ m ³		
			Erstatter	Tegn.	Dato	Konf. Dato
			- 21439 -	BEN	01/09	
			Erstattet af	Total vægt		
			-	_____ kg		

Dato	Konf.	Rettelser



Titel	Målestok	Antal tegninger	Styklister side	Format	Gruppe	Tegn. nr.	Ændr.
LASTSPIL 75 HK / 2 Mp TROMLE Ø420/15mm WIRE	~	1	3/3	2-05-24614			-07

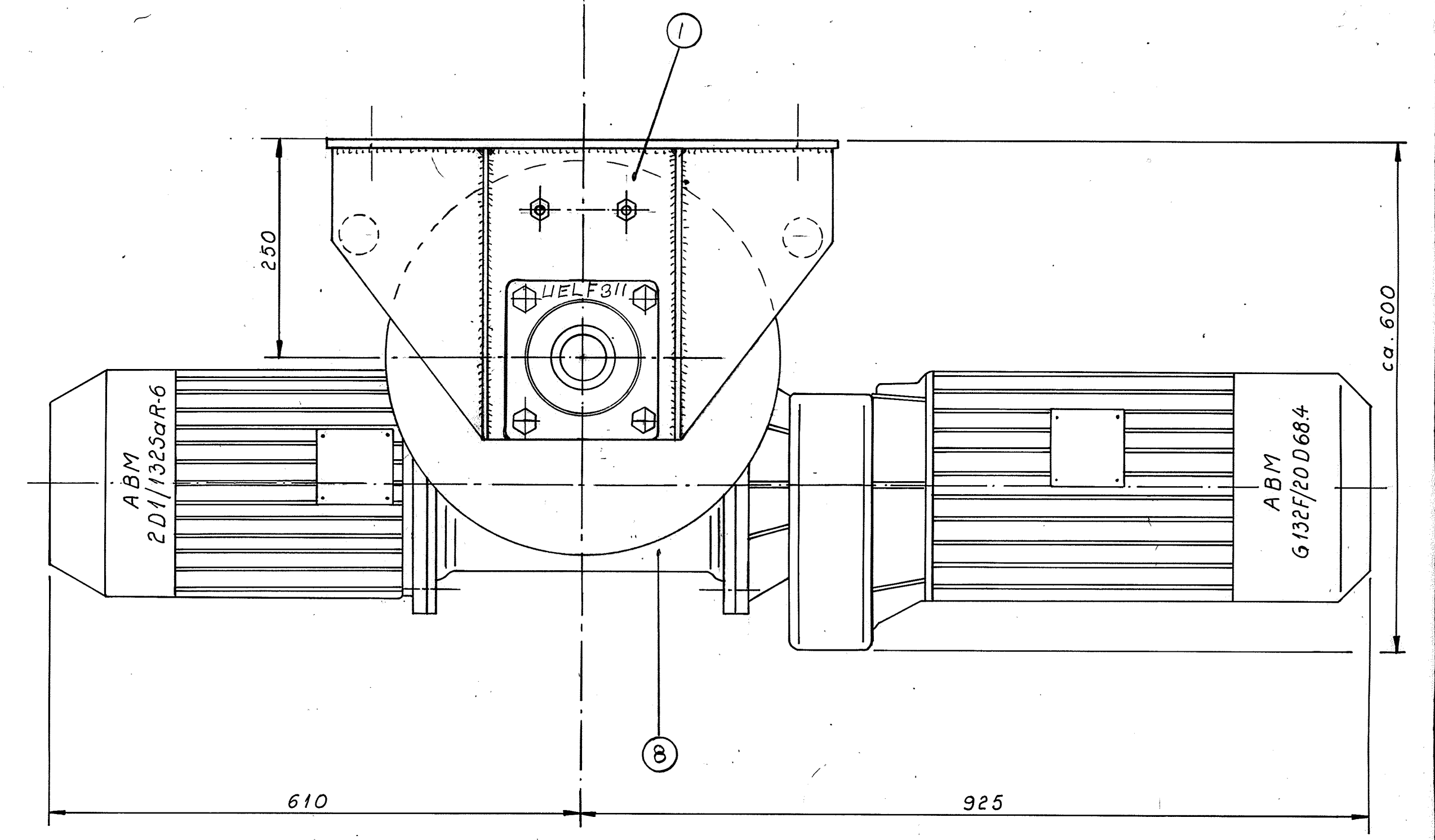
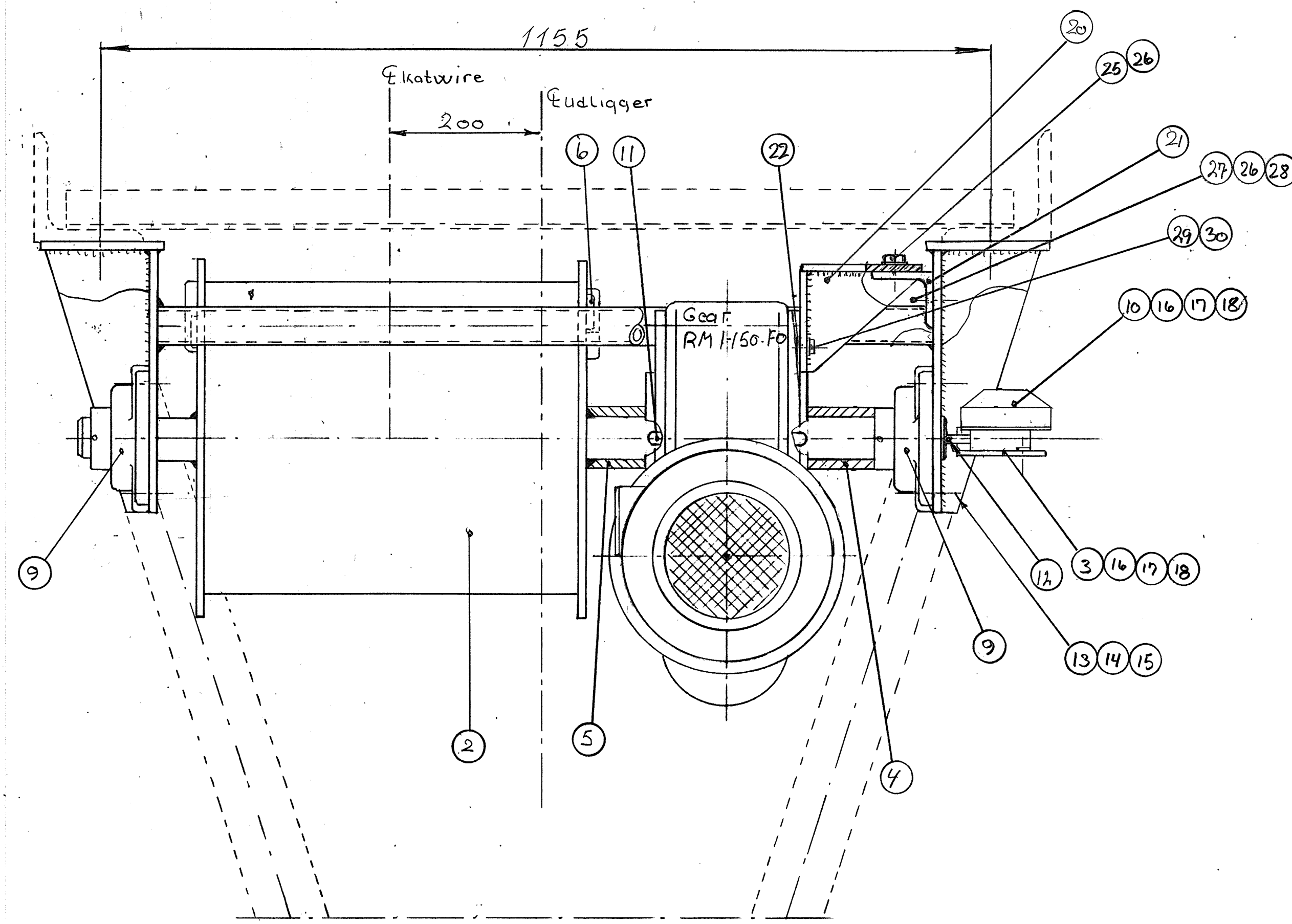

Tromle $\varnothing 405$
 Wire $\varnothing 8$
 Wire hastighed v. 50 Hz 20/40/60 m/min
 Wire kraft max. 650 kp
 Wire på tromle max 68 m

Part no.	Side no.	Benegnelse	Stk.	Samt. tegn.	Dato	Kont.	Rettelser
1206		K-200D/1	1		22/08	BEN	21-22-25-26-27-28-29-30 påført 01
							20/08/2001 25-28: M18 → M20 02
							28/10/2001 Pos. 1) 2.8 takt 03
							21/10/01 Pos. 10 ændret fra 10/122-2549 04
							SE STYKLISTE 05
Totalvægt		Målestok		Eretetter			
510 kg		1:5		—			
Tegn. Side		Eretetter af:					
BEN 811215 K/FO D 22		—					
Tegn. Side		A- Gr. Nr.		Kend.			
		/ 1-06-28900-05					

KRÖLL CRANES A/S
 DENMARK
 NORDKRANVEJ 2
 DK - 3540 LYNØE
 TELEX: 40031 INCRANE DK
 PHONE: +45 2 1874 00

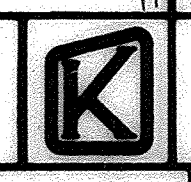

Sml. Katspil f. 12 Mp
 / 1-06-28900-05

DENNE TEGNING TILHØRER KRÖLL KRANER A/S OG MÅ IKKE OVERLÆDES TIL KØPEREN ELLER UDNYTTES AF UVEDKOMMENE

Pos. nr.	Gr. nr.	Vare nr.	Titel	Længde	Type - kvalitet - norm - fabrikat	Stk.	Vægt stk.	Vægt total	Bemærkninger	Ændr.
1	1-58-28902		Fundament			1		57		
2	2-06-28903		Tromle			1		103		
3	3-58-28907		Konsol			1		1,2		
4	4-43-28909		Afst. ring			1		1,5		
5	4-43-28908		Afst. ring			1		1,2		
6	4-32-10664 ^{32/02}		Kile			2				
7	-									
8	2-18-28901		Motor drivenhed			1		331		
9	-		Flangeleje		MTN-UELF311	2	6	12		
10	-	14/122-2538	Kat.sp. Endestop		TER 2FGA/100 1036	1				04
11	-		Feder		A-16x10x200	1				
12	-		Spændstiftø4	36	HFC 1592 4x36x1458 DIN 1475	1				03
13	-		Bolt M20	55		8				
14	-		Møtrik M20			8				
15	-		Skive f M20			8				
16	-		Bolt M8	30		6				
17	-		Møtrik M8			6				
18	-		Skive f. M8			6				
19	-									
20	2-58-29070		Momentstøtte			1				

Krantepe	Stk.	Saml. tegn.	K- _____ Serie nr. _____ Styre nr. _____			
K-200D	1	1-02-15675	Leveringen omfatter ialt _____ x stykliste			
			Transp. af	Volumen		
				_____ x _____ x _____ = _____ m ³		
			Erstatter	Tegn.	Dato	Konf.
				BEN	8/12	FO
			Erstattet af			
						Total vægt
						510 kg

Dato	Konf.	Rettelser	Ændr.
826216	BEN	Pos. 21-22-25-26-27-28-29-30 påført	01
820715	GA	Pos. 25 → 28: M18 → M20	02
820610	BEN	Pos 12. påført	03
821021	FO	Pos 10 ændret fra 14/122-2549	04
830927	JTC	HØJRE SIDEBILLED VENDT RIGTIGT	05



Titel	Målestok	Antal tegninger	Stykliste side	Format	Gruppe	Tegn. nr.	Ændr.
Sml	1:5	1	1/2	1	-06-28900		-05
Kat.spil 12 Mp							

Pos. nr.	Form. nr.	Gr. nr.	Vare nr.	Titel	Længde	Type — kvalitet — norm — fabrikat	Stk.	Vægt stk.	Vægt total	Bemærkninger	Ændr.
21		4-58-	29071	Konsol			1		1,4		01
22		4-47-	29072	Afst.skive			3				01
23		-	-								
24		-	-								
25		-	-	Sætskrue M20	25		2				02
26		-	-	skive f. M20			4				02
27		-	-	Bolt M20	50		2				02
28		-	-	Møtrik M20			2				02
29		-	-	Bolt M12	65		3				01
30		-	-	skive f. M12			3				01
		-	-								
		-	-								
		-	-								
		-	-								
		-	-								
		-	-								
		-	-								
		-	-								
		-	-								
		-	-								
		-	-								

Kran type	Stk.	Saml. tegn.	K- _____ Serie nr. _____ Styre nr. _____				Dato	Konf.	Rettelser
K-2000	1	1-02-15675	Leveringen omfatter ialt _____ x styklister						
		- -	Transp. af	Volumen					
		- -	-	_____ x _____ x _____ = _____ m ³					
		- -	Erstatter	Tegn.	Dato	Konf.	Dato	Total vægt	
		- -	-	BEN	8/12				
		- -	Erstattet af						
		- -	-						



Titel	Målestok	Antal tegninger	Stykliste side	Format Gruppe Tegn. nr.	Ændr.
Saml. kat spil 12 Mp	1:5		2/2	1-06-28900	-05

Pos. nr.	Form. nr.	Gr. nr.	Vare nr.	Titel	Længde	Type - kvalitet - norm-fabrikat	Stk.	Vægt stk.	Vægt total	Bemærkninger	Ændr.
1	1-09	24666		Balancier			1	115	115		
2	2-09	24665		Stagled			2	29	58		
3	1-09	18500		Holdestag	6100		6	150	900		
4	-	-									
5	1-09	18531		Holdestag	3880		4	102	408		
6	2-09	31795		Holdestag	3070		2	91	182		
7	1-09	24667		Ramme			1		134		
8	6-45	17988		Splitbolt $\phi 90$			2	12	24		
9	6-45	01959		Splitbolt $\phi 60$			20	5	100		
10	6-47	17808		Skive $\phi 92/\phi 140$			2	-	-		
11	6-47	17809		Skive $\phi 62/\phi 110$			20	-	-		
12	6-38	17978		Sikkerhedsnål			22	-	-		
13	1-09	18532		Holdestag	1250		2	55	110		
-	-	-									
-	-	-									
-	-	-									
-	-	-									
-	-	-									
-	-	-									
-	-	-									

Krانتype	Stk.	Saml. tegn.
K 250	1	- -
-	-	- -
-	-	- -
-	-	- -
-	-	- -
-	-	- -

K- _____ Serie nr. _____ Styre nr. _____

Leveringen omfatter ialt _____ x stykliste

Transp. af	-	Volumen	_____ x _____ x _____ = _____ m ³	
Erstatter	-	Tegn.	Dato	Konf.
Erstattet af	-	LN	23/05	84
		Total vægt	2035 kg	

Dato	Konf.	Rettelser	Ændr.
27/4-04	HR	Div korrektioner	01
		Stykliste er skrevet ud	



Titel	Målestok	Antal tegninger	Stykliste side	Format	Gruppe	Tegn. nr.	Ændr.
Holdestag til udligger K 250 - 60 M → 40 M	1:100		1/1	2-09-24662			-02

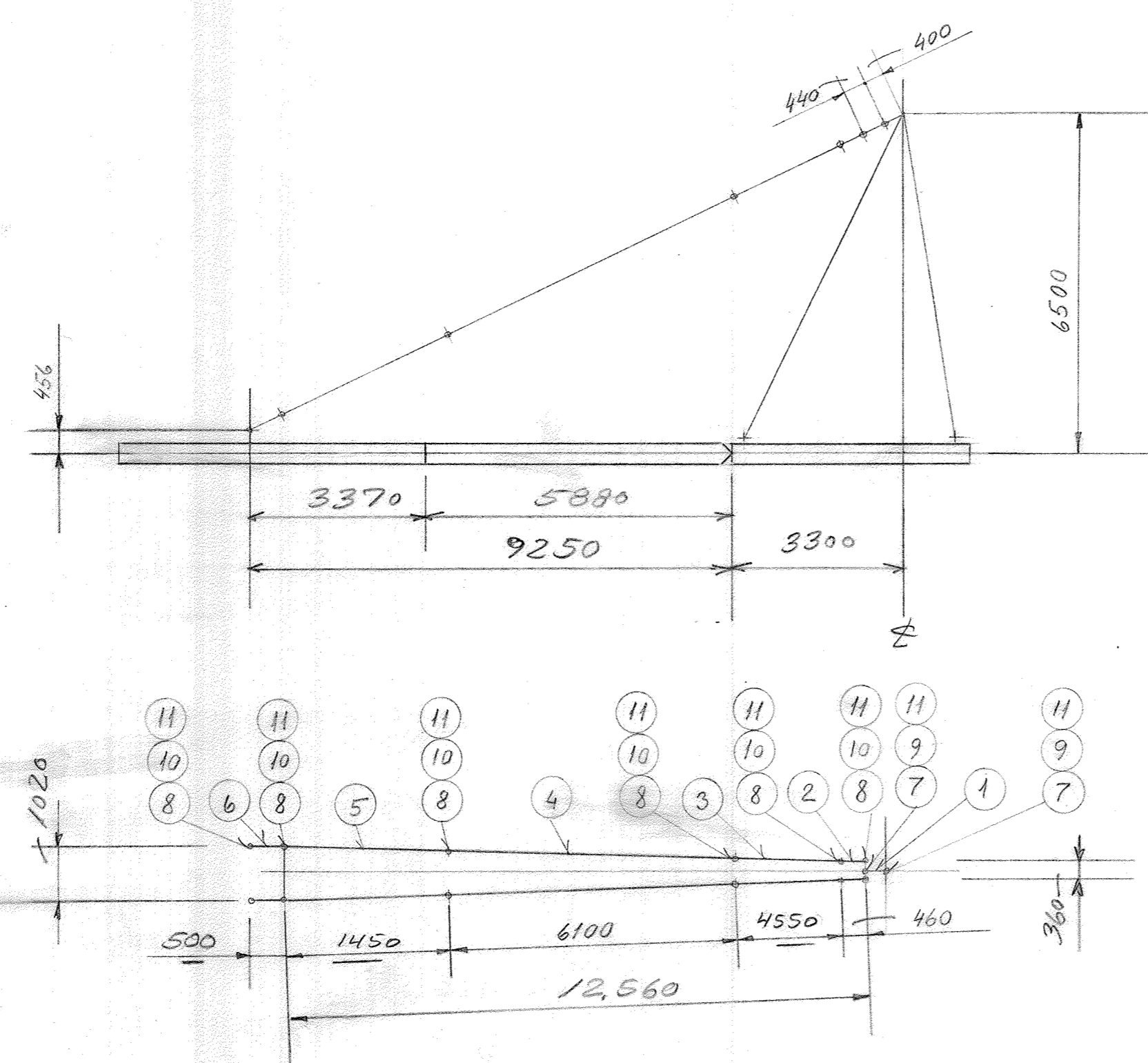

Til og med Kran nr. 1295 Tegn 24663-01
 Fra og med — — 1304 Tegn 24663-02

Pos. Nr.	Tegn.nr. / Del	Titel / Dim.	Længde/Fabr.	Stk.	Vægt stk.	Vægt total	Matr. / osv.	Afd.
11	6-17978	Sikkerhedsnål		14	-	-		
10	6-17809	Skive $\phi 62/p110$		12	-	-		
9	6-17808	Skive $\phi 92/p140$		2	-	-		
8	6-01959	Splitbolt $\phi 60$		12	5	60		
7	6-17988	Splitbolt $\phi 90$		2	12	24		
6	1-09-24668	Ramme	500	1	95	95		
5	2-09-24664	Holdestag	1450	2	59	118		02
4	1-09-18500	Holdestag	6100	2	150	300		
3	1-09-18513	Holdestag	4550	2	115	230		02
2	2-09-24665	Stagled	460	2	29	58		
1	1-09-24666	Balancier		1	115	115		
Gr. nr.		Res. nr.	Total vægt	Lev. omf.		x stk. liste ialt		Pakket
			1000 Kg					
Første nr.	Sidste nr.	Betegnelse	Stk.	Saml. tegn.	Dato	Konf.	Rettelse	
1272		H250	1		1/4-14	HL	DIV. KORREKTURER	01
					28/12	BL	Pos 3 og 5 rettet	02
Målestok					Erstatter			
1:100								
T. KUM	D. 781220	K. H2	D. 11/14	Erstattet af:				
Holdestag til bagbro								Tegn. Side
H250								/ 2-09-24663-02



Cont'd sheet

PARTS LIST

Pos. No.	Size Sect. No.	Item No.	Title	Length	Type - Quality - Stand. - Manufact.	Q'ty	Weight each	Weight total	Notes	Index
1	4-40-	34161	PLATE			2		1.6		
2	2-11-	02569	BRACKET			1		13.3		
3	2-11-	02567	ARM			1		15.2		
4	-	-								
5	4-11-	34162	BRACKET			2		7.2		
6	-42-	11120040	BOLT M20	40	8.8	4		0.7		
7	-	-								
8	-	-								
9	3-11-	33967	SPRING HOUSING			1		15	FITTED WITH SWITCH, 2 MP WIRE PULL	
10	-43-	99603	BUSH	30	φ40/φ30	2				
11	-	-								
12	4-41-	21776	AXLE φ40				1	1		
13	3-31-	17741	PULLEY				1			
14	-42-	11120080	BOLT M20	80	8.8	4				
15	-42-	81900020	WASHER M20		HB200	8		1.5		
16	-42-	17900020	LOCK NUT M20			8				
17	-42-	89405050	COTTER φ5	50		1				
18	4-42-	17802	FITTED BOLT			1		0.8		
19	-42-	17200024	SLOTTED NUT		M24	1				
20	4-43-	17750	BUSH			2				

Crane type	Q'ty	Assy drwg.	K- _____ Serial No. _____ Job No. _____				Date	Conf.	Alteration
			Delivery comprises total of _____ x parts List						
			Transp. of	Volume					
				_____ x _____ x _____ = _____ m ³					
			Replaces	Drwg.	Date	Conf.	Date	Total weight	
			Replaced by						

 KROLL CRANES	Title	Scale	Number of drwgs.	Parts List sheet	Size	Sect.	Drwg. No.	Index
	HOIST O/LOAD DEVICE 2MP WIRE PULL	1:2.5		1/1	1-11-00034160			-00